

1 AFSTÖÐUMYND 1_500
1 : 500

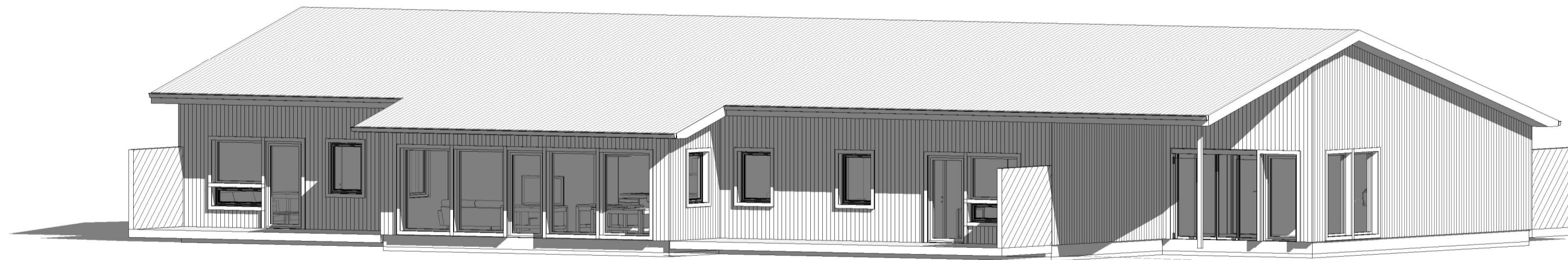

2 Þrívídd Austur

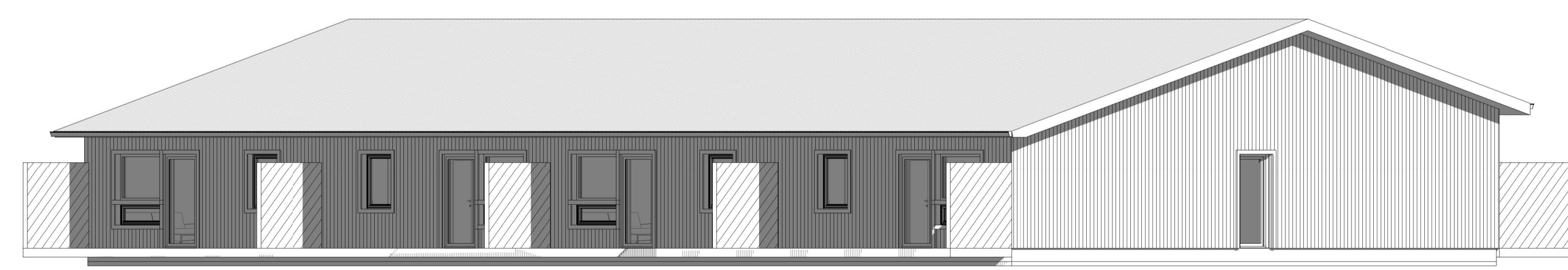

3 Þrívídd Vestur

Byggingarlýsing

Byggingarlýsing: (112/2012 4.3.9. gr.)

Landnúmer: L231022

Fastanúmer: 2812824

Staðgreinir: STF1203532

Byggingin verður einnar hæðar íbúðarkjarni sem samanstendur af 6 íbúðum ásamt sameiginlegu rými og verður staðsett að Stórigarði 12 á Húsavík. Sjö bílastæði, þar af eitt fyrir hreyflamaða verða staðsett fyrir framan bygginguna að austanverðu.

Eingöngu er heimilt að nota byggingarvörð, og þar með talið forsmíðaðar einingar, sem eru CE-merktar eða hafa hlöð sambærilega viðurkenningu samkvæmt gildandi lögum og reglugerðum um mannvirkjagerð.

Birt flatarmál: 479,1 m²

Brúttó Rúmmál: 2110,6 m³

Stærð lóðar: 3499 m²

Nýtingahlutfall: 0,14

Aðkoma: (112/2012 4.3.9. gr.)
Frá aðliggjandi götu, Stórigarði.

Grundun: (112/2012 4.3.9. gr. & 9.9.2. gr.)
Grafa skal niður á frostfrítt, burðarhæfvan jarðveg. Grafið er út fyrir húsgrunni niður á fastan óhreyfðan jarðveg. Grafa skal jafn langt út fyrir undirstöður og dýpt graftar er. Grunnur skal hreinsaður vel áður en fyllt er í hann. Fyllt skal í grunninn með burðarhæfri, frostfríri fyllingu sem þjappast vel í þunnum lögum. Fara skal afarið eftir fyrirmælum RB-blaða um efni og vinnu við þjoppun.

Sökkjar og undirstöður: (112/2012 4.3.9. gr.)
Formíðað sökkulkerti frá Legalett Byggsystem AB, tilsníðnar EPS blokkir sem forma staðsteyptan sökkul og plötu. Þykkt einangrunar undir steyptri botnplötu er 300mm.

Þak: (112/2012 4.3.9. gr. & 9.9.2. gr.)
Burðarvirki þakinsins er kraftspennur úr timbri. Klætt er ofan kraftspennur með 22mm nótuðum panel sem klæðist með asfaltþappa og þakjálklæðningu. Einangrunarlag kemur í neðri brún kraftspennur, heildarþykkt einangrunar skal ekki fara undir 225mm að þykkt með vindþappa að ofanverðu. Setja skal vir til að halda uppi einangruninni með c/c 300mm. Undir kraftspennuna skal rakavarnarlagið koma og undir það kemur lagnagrind sem klæðist með tveimur lögum af gísi. Rakavarnarlag skal enda þétt.

Útveggi: (112/2012 4.3.9. gr. & 9.9.2. gr.)
Útveggi koma í forsmíðaðum einingum frá framleiðandanum Mjöðbáckis í Svíþjóð. Burðargrind er 170 mm þykk einangrunarfyllt timburgrind, þykkt að utan með 30mm einangrunarfyllt timburgrind og klædd með vindþappa, lækjum og standandi víðarklæðningu á 28mm loftunargrind. Að innan kemur rakaspretra, 45mm lagnagrind og 2x12,5mm gísklæðning.

Litaval: Útveggi verða hvítir. Timburál gluggar, áfelliustlar og úthomalistar verða hvítir. Þakö verður svart (standard litur frá framleiðanda).

Gluggar og hurðir: Gluggar eru ál/tré, með þreföldu einangrunargleri. Flöttaleiðir eru um útdýr og björgunarp. Hæð þröskulda útdýra sé ekki hærr en 20 mm. Hindrunarlás umferðarbreidd útdýra skal vera 830 mm að lágmarki.

Innveggir: (112/2012) Eðvarmarveggir eru á milli íbúða og íbúða og ganga og er ekki leyfilegt að leggja laghr í þá veggj á þess að hafa samband við hönnuð og skal það gert skilflega. Skal eðvarmarveggurinn ná frá botnplötu upp til neðri brún þakspennu. Skal veggurinn ná að rakavarnarlagi útvegga. Brunamótstaða veggjar á milli íbúða skal vera EI-60, sjá teikningu grunnmynda.

Veggir milli íbúða og ganga eru berandi og eru 2x95mm einangruð timburgrind með 28mm einangrunarfylltu bili milli grinda. Veggir eru klæddir 2x12,5mm hefðbundnu gísi. Íbúðamegin kemur 11mm OSB-plata á milli gíslaga. Burðarveggjar á milli ganga og almennra rýma er gerður úr 95mm timburgrind klæddir 2x12,5mm gísi. Aðrir innveggir eru 70mm trégrind klæddir 2x12,5mm hefðbundnu gísi.

Gólf: (112/2012) Votrymi, gangar og anddyri eru flísalögð, önnur rými eru með laminatparketi.

Loftaefni: (112/2012) Loft eru klædd með 1x15mm og 1x13mm gíspötum.

Varmáeinangrun (112/2012 13.3.2. gr.)
Krafa byggingarreglugerðar. Raungildi hússins.

U-gildi (Wm²k) sem eru:

Þak: <0,2 0,15

Löttur útveggi: <0,3 0,19 (einaangruð lagnagrind) annars 0,16

Gluggar/hurðir: <2,0/3,0 1,2

Gólf á fyllingu: <0,3 0,18

Loftræsing íbúðar (112/2012 10.2.5. gr.)
Öll lokuð gluggalás rými verði loftræst vélrænt, úr geymslu í íbúðum inn á baðherbergjum og ræstingur er húsloftræst með vélrænu útsögi. Loftræsir komi frá víðkomandi rýmum upp í þakrymi á milli einangrunarlaga á milli spennubila og út í þakklætt og niður úr þakklætt. Innloftun í húsið verði úr veggventum skv. sérteikningum frá framleiðanda sem og opnanleg gluggafög. Veggventarnir koma ofarlega á útveggi og anda inn frá bili innan við útveggjklæðningu.

Brunavarnir: (112/2012 4.3.9. gr.)
Mannvirki er skilgreint í notkunarflokk 3 (9.1.3. gr.) Hönnun brunavarnar byggir á ákvæðum byggingarreglugerðar. Krafta er um sjálfvirka brunavíðvörðun (9.4.2.gr) og er það leyst með stökum reykskyrnjum. Krafta er um handstökklæðningu (9.4.4.gr) Flöttaleiðir eru um úthurðir og björgunarp (9.5.2.gr.) Göngulengdir eru undir viðmiðunarlengjum samkv. gr.9.5.6. Dyr í flöttaleiðum mega opnast gegn flötastri (9.5.9.gr) Loft og veggjálklæðningar eru í flokki 1, (9.6.8.gr) Gólfefni skulu vera í flokki CFI-s1 (9.6.9.gr.) Hurðir milli íbúða og ganga skal vera EI30. Veggir milli íbúða skulu vera EI60. (9.6.20.gr.) Aðkoma stökkvillós er frá götu (9.8.2.gr) Flokkun burðarvirkis m.t.t brunamótstöðu er R30, þar sem áhætta vegna öryggis fólks er lítil (Tafla 9.10).

Lagnakerfi: (112/2012 4.3.9. gr.)
Upphitun íbúðanna er í gegnum lofthitakerfi sem lagt er í gólfplötu. Kerfið er frá sama framleiðanda og sökkulkerti.

Algild hönnun/umferðaleiðir: (112/2012) Umferðarbreidd inngangsdýra er minnst 0,83m. Svála- og garðdyr ásamt öðrum dýrum í byggingunni uppfylla lágmarkskröfu um hindrunarlás umferðarbreidd sem er 0,8m og hæð 2,0m. Íbúðmar uppfylla kröfu um algilda hönnun er varð umferðarleiðir. (6.1.3.gr.) Kröfur til algildrar hönnunar (6.7.3.gr) eru m. a. hindrunarlásast aðgangi að eihúsinnréttingu og þvottaðstöðu. Önnur flöttaleiðir úr svefnherbergjum er um björgunarp og glugga. Prepalás gönguleið er frá bílastæði inn í hús.

Frágangur lóðar: (112/2012 7.2 kafli).
Lóð verður gróin bakali, en hellulög / malbikuð bílastæði og stéttar framánvið. Hver íbúð um sig verður með sólpall og skjólveggjum. Steyptr sólpallar verður fyrir framan setustofuna og steypt stétt verður lögð í kringum bygginguna.

Meðhöndun sorps: Öll meðhöndun sorps skal vera í samræmi við reglur sveitafélagsins.

Upprunalegur hönnuður:

Skýringar Afstöðumynd

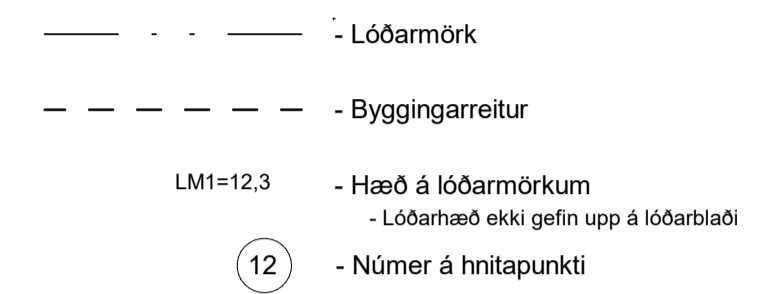

Útg. Tiv. * Dags. Tekn. Skýring / Breyting. Samþ. v.k. Dags.

*Tilvísun: ÚTR: útgáfa innri rými, ÚSV: útgáfa samþ. verkkaupa, ÚTF: útgáfa til framleiðanda, ÚTB: útgáfa byggingarferli, ÚTV: útgáfa verkkaupa.

Einbýlishús
TEGUND VERK



Stórigarður 12, 640 Húsavík

GATASTAÐSETNING	LANDNÚMÉR: L231022
	STADGR.: STF1203532
	MHL:
ADALUPPDRETTIR	MKV.: 1:500/1:100
	BLADSTÆRD: A1
	ÚTGÁFA DAGS: 2021-02-08
	STOFN DAGS: 2021-02-08
	TEIKNAD: Ragnar Sigurgeirsson
	YFIRFARIÐ: Ragnar Hermansson

18-01 - 07 - - A - - **A-01** -

VERNR. MAPPA SVÆÐI ÁBYRGD SFB NLR RAGNR ÚTGÁFA

Hönnunarstjóri:
Ragnar Hermansson
tel: +354 854 1881
Netfang: Ragnar@treirein.is
kt. 190460-3489



© Hönnuður
ÖLL AFNOT OG AFRITTUN TEGNINGAR AÐ HLUTA EÐA Í HEILD ER HÁÐ SKORFLEGU LEYFI HÖFUNDA

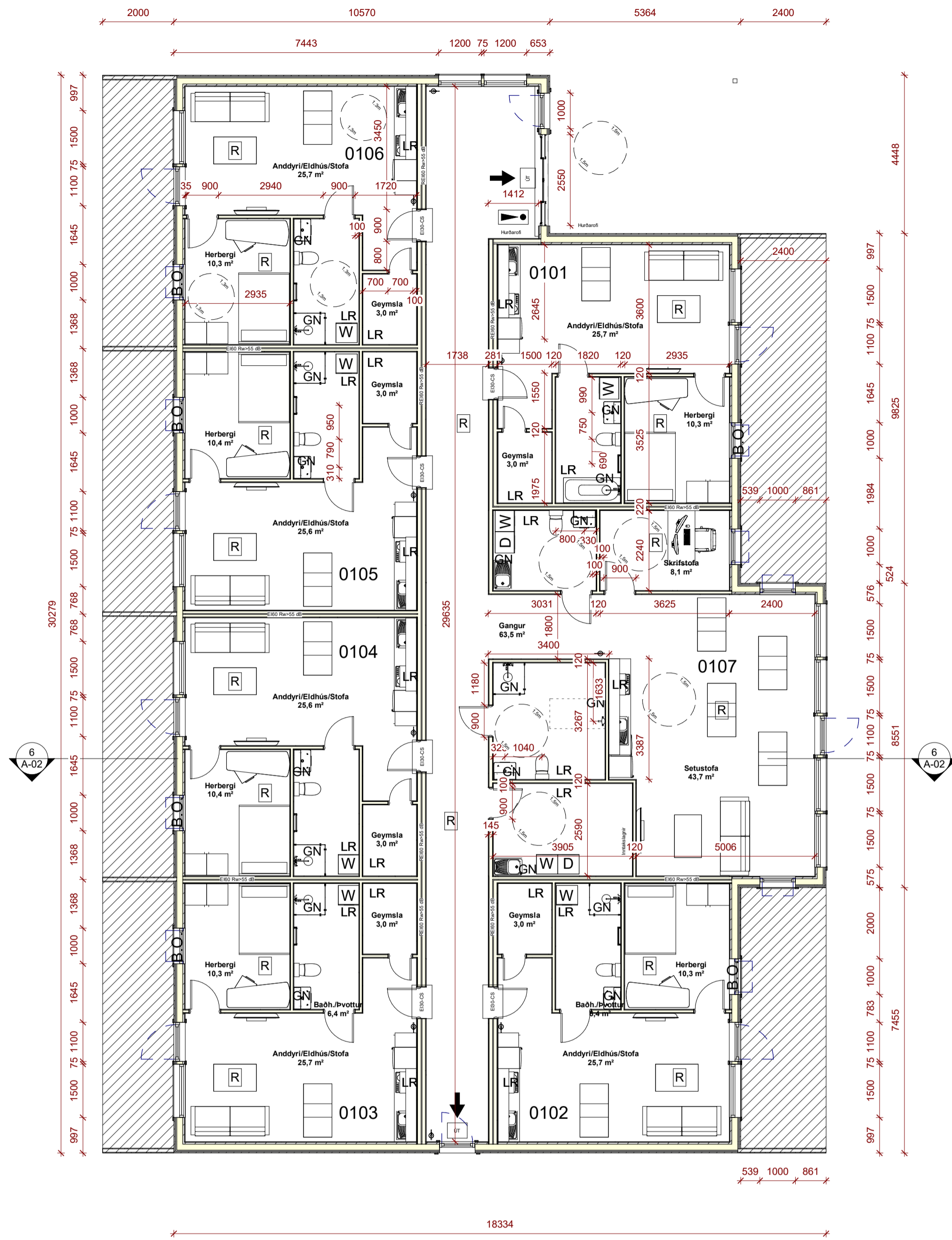

1 GRUNNMYND
1 : 100

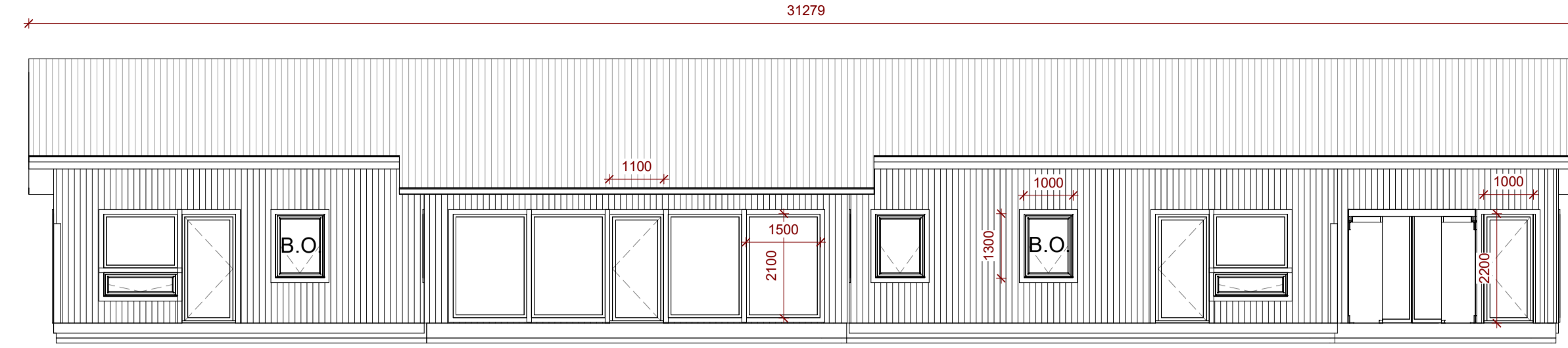

4 SUÐUR
1 : 100

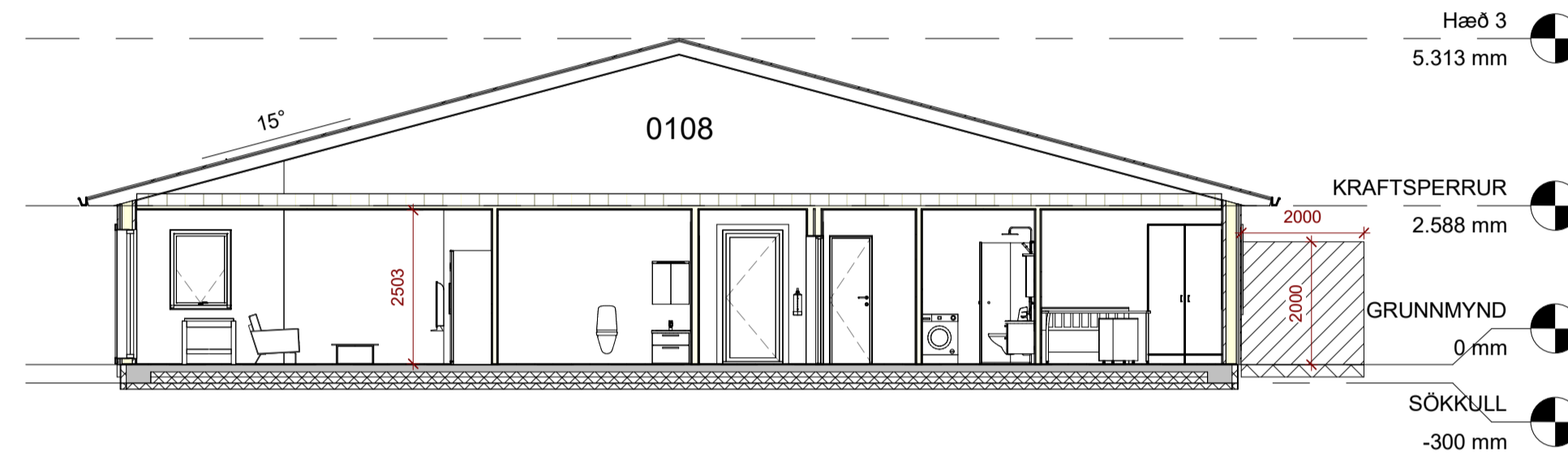

6 ÞVERNID
1 : 100

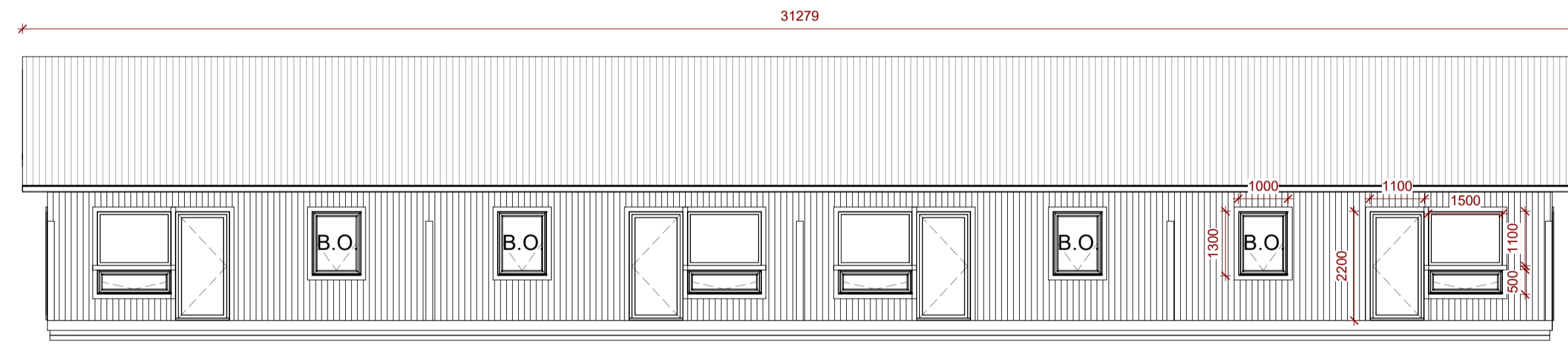

3 NORÐUR
1 : 100

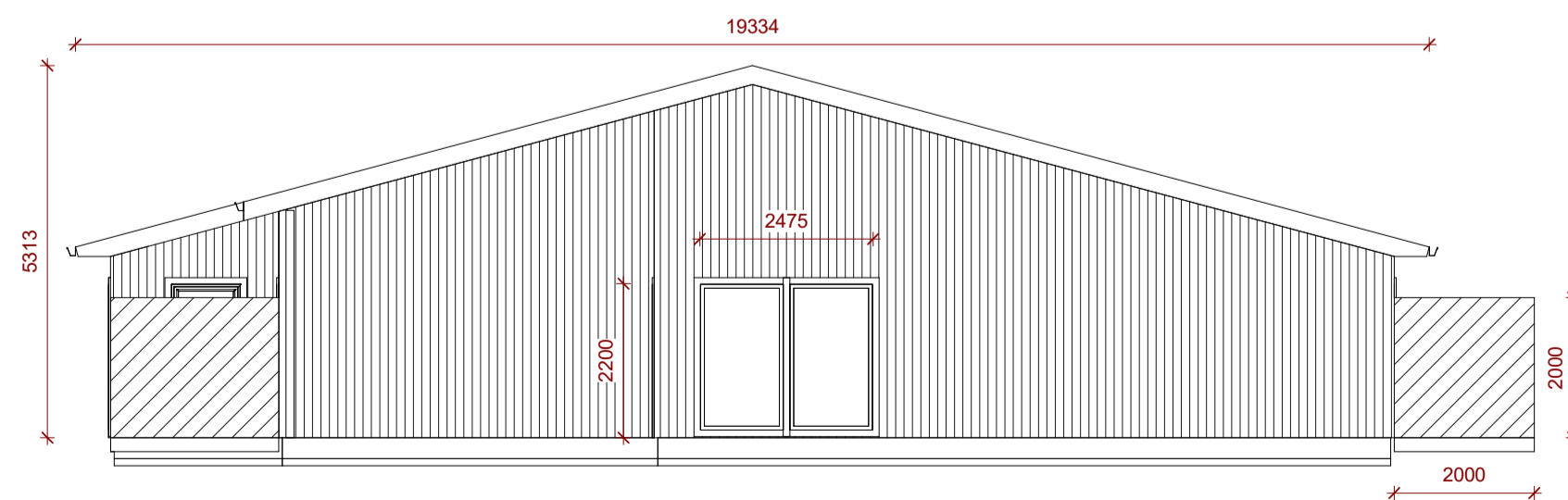

2 AUSTUR
1 : 100

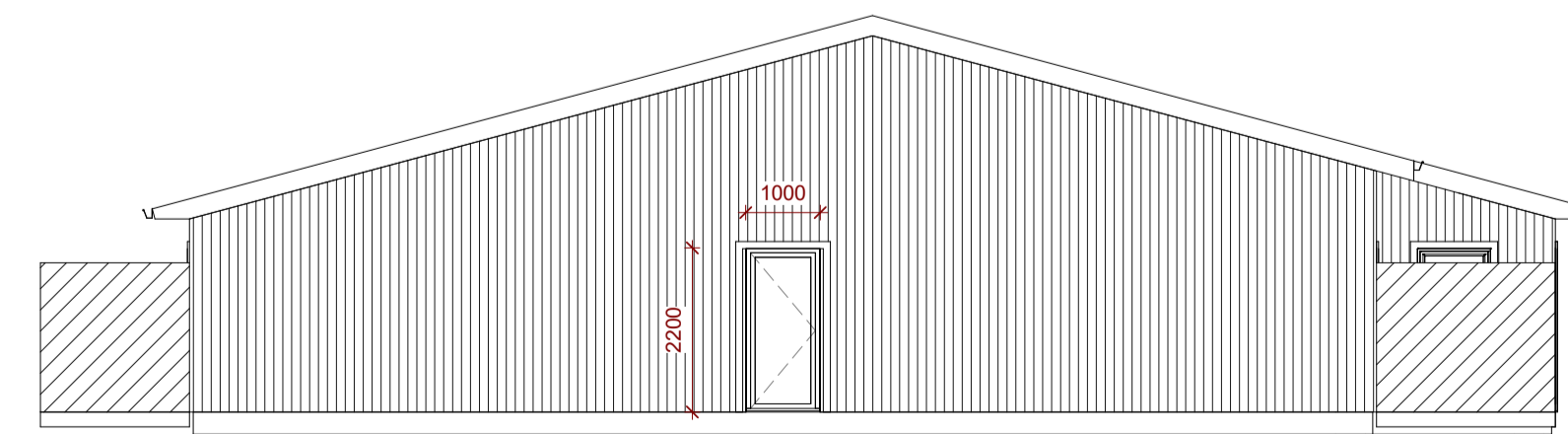

5 VESTUR
1 : 100

Upprunalegur hönnuður:

- HP Heitur pottur
- B.O. Björgunarpop
- Utmerki
- GN Gólfniðurfall
- Staðsetning slökkvitækja
- R Reykskynjari
- LR Loftræsting
- NF Niúrfallsrör
- Ei60 Brunamótstaða
- Ei60Cam Brunalokanir
- K:10.0 Hæðarkóði í metrum
- Bilhlésla
- Stjórnstöð brunavörðunarkerfis
- Rw=55 dB Hljóðvist

Útg. Títt. Dags. Tekn. Skýring / Breyting. Samþ. v. Dags.

*Tilvísun: ÚTR: útgáfa innri rými, ÚSV: útgáfa samþ. verkkaupa, ÚTF: útgáfa til framfaranda, ÚTB: útgáfa íþyngjarmál, ÚTV: útgáfa verkkaupa.

Einbýlishús
TEGUND VERK

Stórigarður 12, 640 Húsavík

GATAVSTAÐSETNING	LANDNÚMÉR:	L231022
	STADGR.:	STF1203532
	MHL:	
ADALUPPDRÆTTIR	MKV.:	1:100
	BLADSTÆRD:	A1
GRUNNMYND, ÚTLIT OG SNID	ÚTGÁFA DAGS:	2021-02-08
	STOFN DAGS:	2021-02-08
	TEIKNAD:	Ragnar Sigurgeirsson
	YFIRFARID:	Ragnar Hermansson

18-01 - 07 - A - **A-02**

VERNR. MAPPA SVÆÐI ABYRGD SFB NR. RAGNR. ÚTGÁFA



Hönnunarstjóri:
Ragnar Hermansson
tel: +354 854 1881
Netfang: Ragnar@treirein.is
kt. 190480-3489



© Hönnuður
ÖLL AFRÖT OG AFRITUN TEIKNINGAR AD HILTA EDA Í HELD ER HÁÐ SKRIFLEGG LEYFI HÖFUNDA